

Brukerveiledning for Sjømatrådet Innsikt Handel

<https://bi.seafood.no>



Index:

Index:.....	2
Formål	2
Definisjoner.....	3
Pris.....	3
Vareslag.....	3
Art	3
Område	3
Systemkrav	4
Internettaksess	4
Brukerkontoinformasjon	4
Pålogging	4
Nettstedsadresse	4
Passordbytte.....	5
Innlogging for passordbytte	6
Bytte av passord.....	7
Support	7
Pålogging.....	8
Sjømatrådet Innsikt Handel	10
Forside.....	10
Rapporter.....	11
Tid	11
Eksport/Import	13
Visning av rapporten	14
Sortering	15
Eksport	16
Utskrift og PDF	17
Sideoppsett.....	17

Formål

Sjømatrådet Innsikt Handel er en tjeneste der brukeren selv kan generere norsk handelsstatistikk for sjømat basert på et sett med forhåndsdefinerte rapporter.

Definisjoner

Pris

Pris er en gjennomsnittlig enhetsverdi pr kg. For et vareslag framkommer den ved å dividere aggregert verdi på aggregert mengde.

Vareslag

Vareslag er ekvivalent med tolltariffens varenummer.

Varenummer endres med jevne mellomrom og man vil da få huller i tabellene, noen ganger så er varen gitt et nytt ny nummer og da finnes den igjen med samme tekst i en annen linje i tabellen. Andre ganger så er varenummer delt opp eller slått sammen og da finner man den igjen i andre varelinjer med andre tekster.

Art

Art er en gruppering av vareslag(varenummer). Denne grupperingen er gjort av EFF og er EFFs tolkning av til hvilken art det aktuelle vareslag tilhører.

Art er ikke nødvendigvis en biologisk art. I mange tilfeller er det en gruppering av varenummer som tilhører flere biologiske arter.

Mange vareslag kan ikke relateres til art. Dette gjelder for eksempel vareslag som "fiskeboller" eller "annen saltet fisk". For disse vareslagene er det brukt en grovere definisjon. "Fiskeboller" og "annen saltet fisk" er f.eks. plassert i "annen hvitfisk".

Område

Område er EFFs inndeling av land i sjømatområder. Område kan i noen tilfeller være en verdensdel og i andre tilfeller en samling land(EU) og i noen tilfeller enkeltland(USA)

Systemkrav

Internettaksess

Du må ha tilgang til internett og en nettleser. Foreløpig er disse nettleserne støttet; Internet Explorer og Firefox.

Brukerkontoinformasjon

Du må ha mottatt brukernavn og passord fra Eksportutvalget for fisk.

Pålogging

Nettstedsadresse

Sjømatrådet Innsikt er å finne på følgende nettstedsadresse: <https://bi.seafood.no>

Klikk på linken "Logg på" oppe i høyre hjørne.

The screenshot shows the homepage of Sjømatrådet Innsikt. At the top right, there is a navigation bar with the text "Logg på | Hjelp". A red arrow points from the text above to this "Logg på" link. The main content area is divided into several sections:

- Velkommen**: A welcome message for users of the portal.
- Sjømatrådet Innsikt Bedrift**: A section for business users, listing services like export overview and price comparisons.
- Sjømatrådet Innsikt Handel**: A section for trade users, providing information on reporting and statistics.
- Passordbytte**: A section for password management, including instructions on how to change a password.

The browser's address bar at the bottom shows "Internet" and a zoom level of "100%".

Passordbytte

Brukeren skal bytte passord to ganger i året, første gang før første gangs pålogging. Link til passordbytte ligger på forsiden til Sjømatrådet Innsikt <https://bi.seafood.no> i avsnitt for "Passordbytte". Klikk på linken i artikkelen:

Passordbytte

Ved førstegangs pålogging må brukeren bytte passord.

Vi anbefaler at brukeren bytter passord minst to ganger i året
Prosedyre for å endre passord:

- Klikk på [denne lenken](#)
- Hvis du får melding om sertifikat gå videre med å velge: "Continue to this website (not recommended)"
- Kryss av for:
 I want to change my password after logging on
- Domainluser name: FISK\<brukernavn> password: <gammelt passord>
- Ny dialogboks der man legger inn det gamle passordet og velger seg et nytt.

Ved glemt passord: Send epost til [Sjømatrådet](#)

Innlogging for passordbytte

På innloggingssiden huker du av for "Jeg vil endre passordet etter at jeg har logget på". I feltet "Domene-\brukernavn" skriver du først "FISK\" og deretter brukernavnet du har fått oppgitt slik "FISK\"Ditt brukernavn". I feltet passord skriver du passordet du har fått oppgitt. Deretter klikker du på knappen "Logg på".

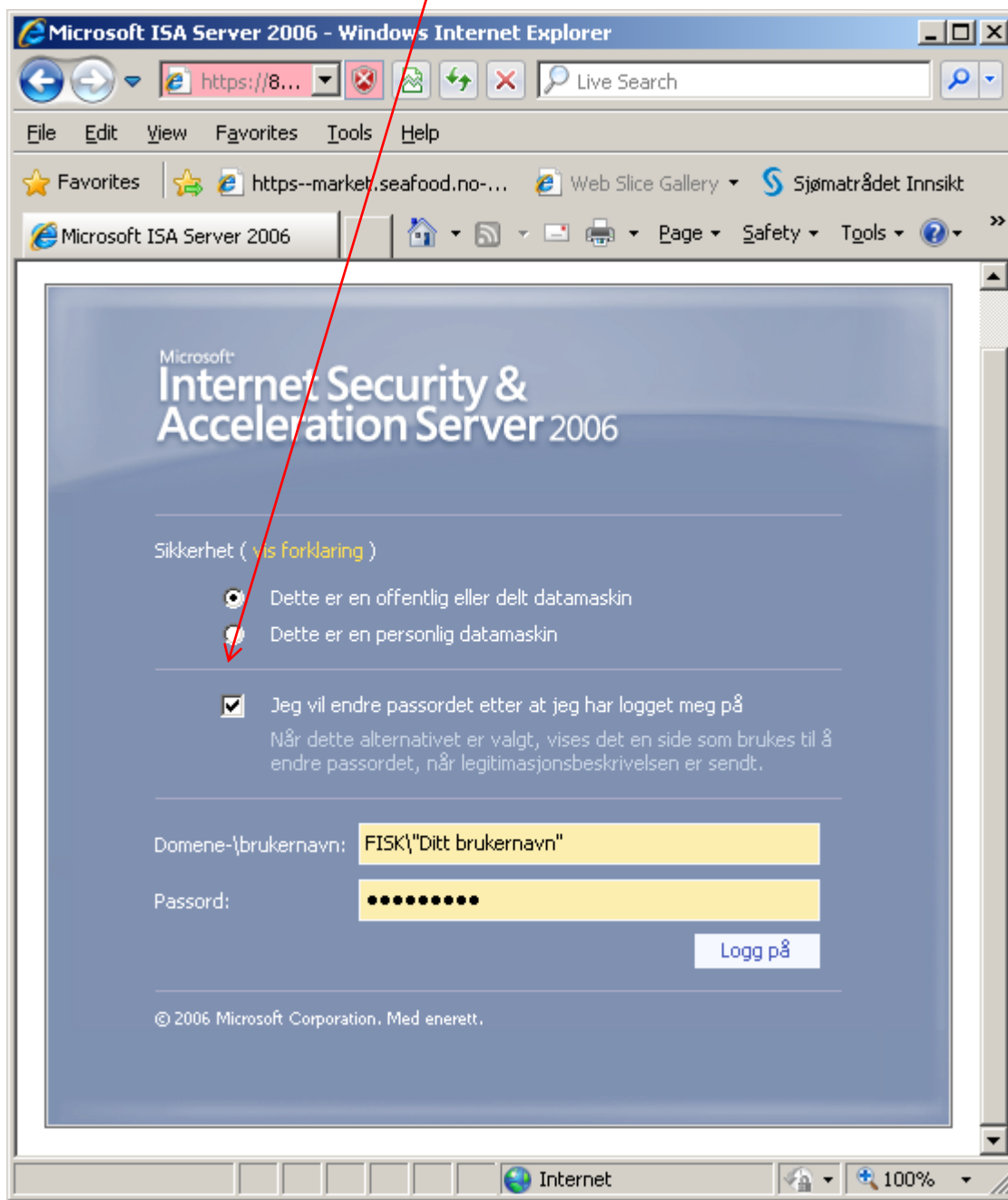

Bytte av passord

I feltet "Gammelt passord" skriver du på nytt passordet du har fått oppgitt. I feltene "Nytt passord" og "Bekreft nytt passord" skriver du inn ditt nye passord. Dette passordet velger du selv. Det må inneholde minst 6 tegn hvorav ett må være stor bokstav og et må være tall.

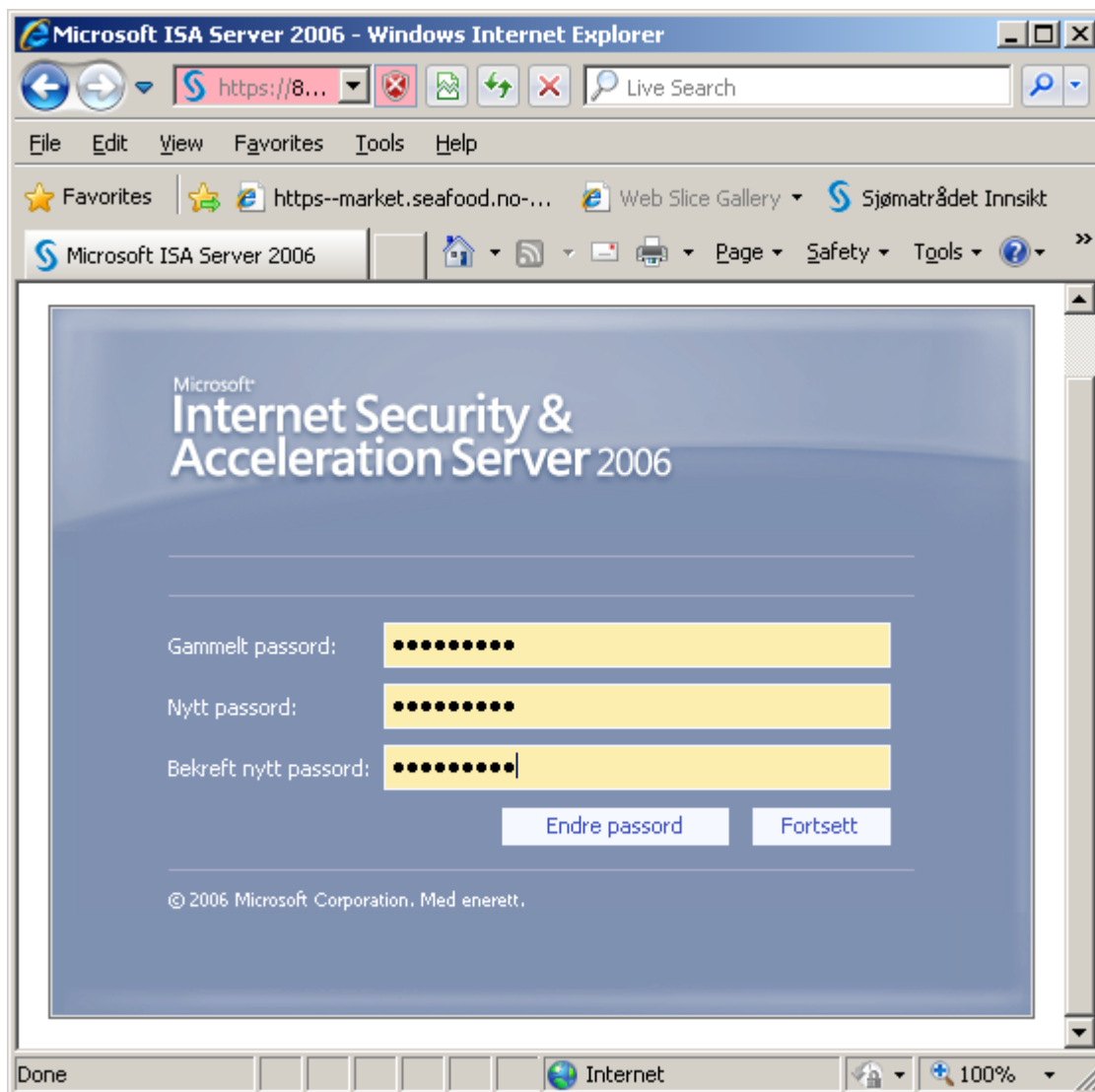

Support

Hvis du trenger hjelp eller ønsker å melde en feil kan du sende epost til mail@seafood.no

Pålogging

For å logge på klikker du linken "Logg På" i øvre høyre hjørne.

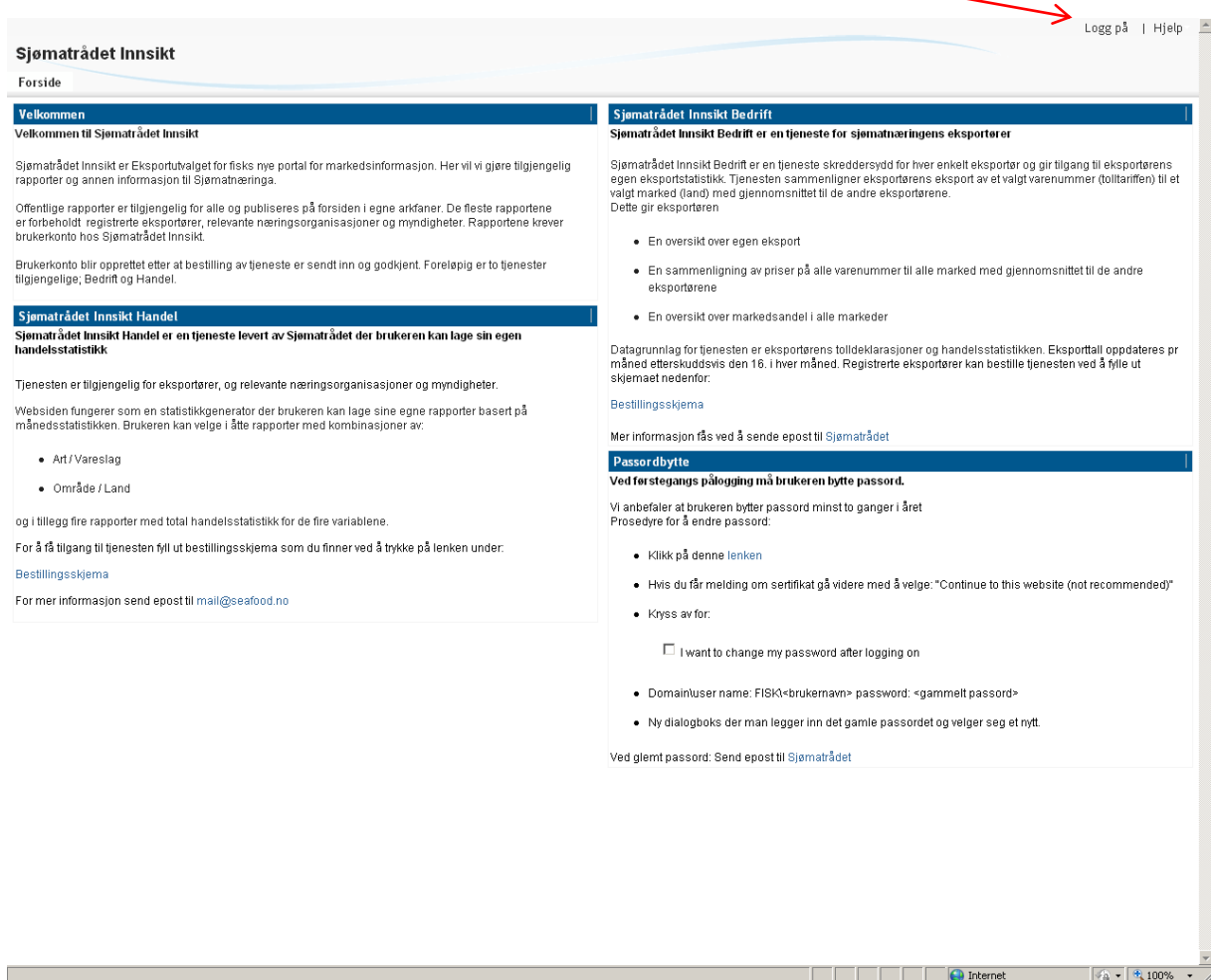

Sjømatrådet Innsikt

Forside

Logg på | **Hjelp**

Velkommen

Velkommen til Sjømatrådet Innsikt

Sjømatrådet Innsikt er Eksportutvalget for fisks nye portal for markedsinformasjon. Her vil vi gjøre tilgjengelig rapporter og annen informasjon til Sjømatnæringa.

Offentlige rapporter er tilgjengelig for alle og publiseres på forsiden i egne arkiver. De fleste rapportene er forbeholdt registrerte eksportører, relevante næringsorganisasjoner og myndigheter. Rapportene krever brukerkonto hos Sjømatrådet Innsikt.

Brukerkonto blir opprettet etter at bestilling av tjeneste er sendt inn og godkjent. Foreløpig er to tjenester tilgjengelige; Bedrift og Handel.

Sjømatrådet Innsikt Handel

Sjømatrådet Innsikt Handel er en tjeneste levert av Sjømatrådet der brukeren kan lage sin egen handelsstatistikk

Tjenesten er tilgjengelig for eksportører, og relevante næringsorganisasjoner og myndigheter.

Websiden fungerer som en statistikkgenerator der brukeren kan lage sine egne rapporter basert på månedsstatistikken. Brukeren kan velge i åtte rapporter med kombinasjoner av:

- Art / Vareslag
- Område / Land

og i tillegg fire rapporter med total handelsstatistikk for de fire variablene.

For å få tilgang til tjenesten fyll ut bestillingsskjema som du finner ved å trykke på lenken under:

[Bestillingsskjema](#)

For mer informasjon send epost til mail@seafood.no

Sjømatrådet Innsikt Bedrift

Sjømatrådet Innsikt Bedrift er en tjeneste for sjømatnæringens eksportører

Sjømatrådet Innsikt Bedrift er en tjeneste skreddersydd for hver enkelt eksportør og gir tilgang til eksportørens egen eksportstatistikk. Tjenesten sammenligner eksportørens eksport av et valgt varenummer (toifartiffer) til et valgt marked (land) med gjennomsnittet til de andre eksportørene.

Dette gir eksportøren

- En oversikt over egen eksport
- En sammenligning av priser på alle varenummer til alle marked med gjennomsnittet til de andre eksportørene
- En oversikt over markedsandel i alle markeder

Datagrunnlag for tjenesten er eksportørens tolldeklarasjoner og handelsstatistikken. Eksporttall oppdateres pr måned etterskuddsvis den 16. i hver måned. Registrerte eksportører kan bestille tjenesten ved å fylle ut skjemaet nedenfor:

[Bestillingsskjema](#)

Mer informasjon fås ved å sende epost til [Sjømatrådet](#)

Passordbytte

Ved førstegangs pålogging må brukeren bytte passord.

Vi anbefaler at brukeren bytter passord minst to ganger i året

Prosedyre for å endre passord:

- Klikk på [denne lenken](#)
- Hvis du får melding om sertifikat gå videre med å velge: "Continue to this website (not recommended)"
- Kryss av for:
 I want to change my password after logging on
- Domainuser name: FISK<brukernavn> password: <gammelt passord>
- Ny dialogboks der man legger inn det gamle passordet og velger seg et nytt.

Ved glemt passord: [Send epost til Sjømatrådet](#)

Internet 100%

Du vil da komme til påloggingssiden

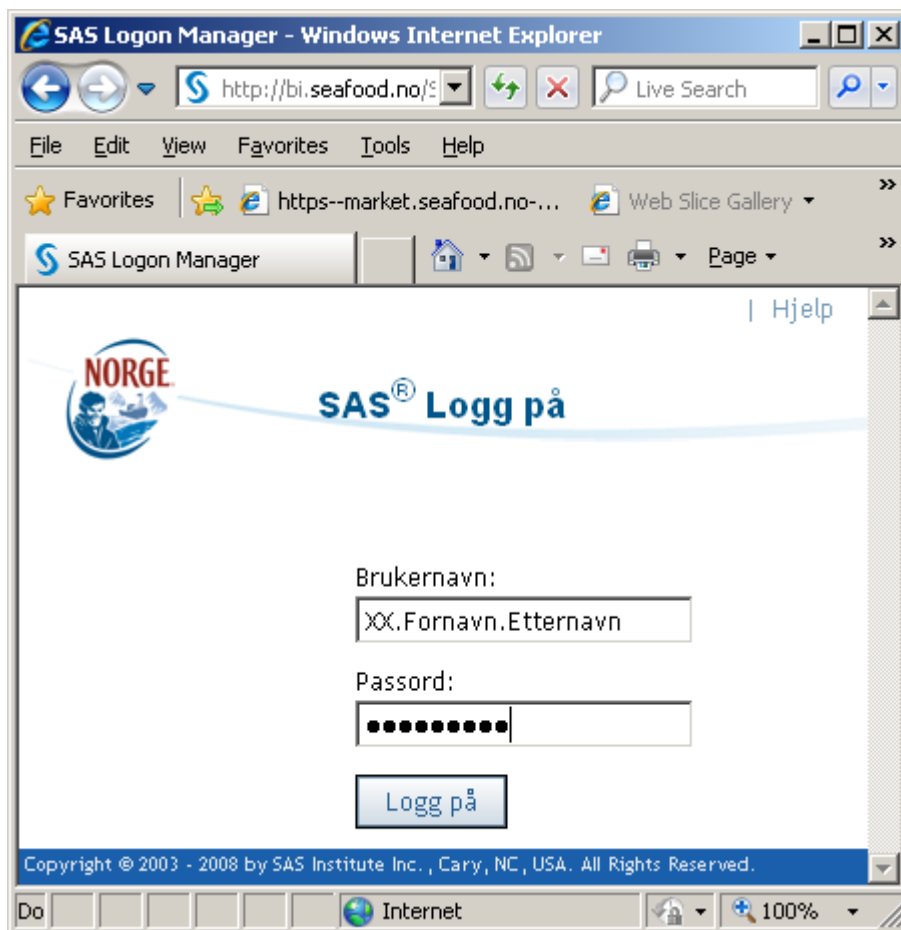

Logg på med brukernavn og passord

Sjømatrådet Innsikt Handel

Forside

Etter pålogging kommer du til forsiden for tjenesten “Sjømatrådet Innsikt Handel”

The screenshot shows a web browser window titled "SAS Information Delivery Portal - Windows Internet Explorer". The address bar shows the URL "https://bi.seafood.no/SASPortal/navigate.c...". The page content is for "Sjømatrådet Innsikt" and is viewed by a user named "SI Handel Brukere".

Sjømatrådet Innsikt

Bedrift Handel

Alternativer | Logg av Alert SI | Hjelp

Fast: SI Handel Brukere

Informasjon Delt: SI Handel Brukere

BRUK AV STATISTIKKVERKTØYET

Datakilde for eksportstatistikken er Statistisk sentralbyrå (SSB). Statistikkgrunnlaget er data fra Toll- og avgiftsdirektoratet med informasjon om eksporten av fiskeprodukter. Rapportene inneholder verdi, eksportmengde og pris. Pris er en gjennomsnittlig enhetsverdi pr kg og er utregnet ved å dividere verdi på mengde.

Eksportutvalget for fisk (EFF) er uten ansvar for eventuelle feil i statistikken.

EFF samarbeider med SSB for å få statistikken så korrekt som mulig, men er i tillegg avhengig av eksportørene for å få en pålitelig statistikk. Vi ber brukere som finner feil eller urimeligheter i statistikken straks å ta dette opp med Eksportutvalget, som vil gi beskjed videre til SSB.

Eksportverdiene er oppgitt i nominell kroner (FOB), mens importverdiene er oppgitt i nominelle kroner (CIF).

Vennlig hilsen
EKSPORTUTVALGET FOR FISK

Rapporter Delt: SI Handel Brukere

Klikk her for å oppdatere samlingen.

- Art fordelt på Land
- Art fordelt på Område
- Land fordelt på Art
- Land fordelt på Vareslag
- Område fordelt på Art
- Område fordelt på Vareslag
- Vareslag fordelt på Land
- Vareslag fordelt på Område
- Vareslag Totaleksport
- Art Totaleksport
- Land Totaleksport
- Område Totaleksport

Tilbakemelding Delt: SI Handel Brukere

Gi oss din tilbakemelding

For å kunne forbedre tjenesten SI Handel trenger vi din tilbakemelding. Klikk på lenken nedenfor og fyll ut tilbakemeldingsskjemaet. Utfyllingen tar ca 2 minutter

[Tilbakemeldingsskjema](#)

Du kan alltid vende tilbake til forsiden ved å klikke “Portal” oppe i venstre hjørne.



Rapporter

På forsiden kan du velge mellom tolv rapporter som er en kombinasjon av fire variabler.

- Art
 - Eks. Laks, torsk, makrell, reker
- Vareslag
 - Er en underkategori av Art
 - Er ekvivalent med tolltariffens varenummer
 - Eks. Laks fersk filet, Torsk saltet, Makrell 600g og over, Reker kokte med skall fryst
- Land
- Område
 - En overkategori av Land
 - Eks. Afrika, EU, Sør øst Asia, Sør Amerika

Klikk på rapporten du ønsker for å velge den

Rapporter

Delt: SI Ha

Klikk her for å oppdatere samlingen.

- Art fordelt på Land
- Art fordelt på Område
- Land fordelt på Art
- Land fordelt på Vareslag
- Område fordelt på Art
- Område fordelt på Vareslag
- Vareslag fordelt på Land
- Vareslag fordelt på Område
- Vareslag Totaleksport
- Art Totaleksport
- Land Totaleksport
- Område Totaleksport

Tid

Etter å ha valgt rapport kan du velge tidsperiode, om du ønsker Eksport/Import eller om du ønsker Vill, Oppdrett eller begge:

- År
 - Her velger fra år til år
- Måned
 - Her velger du fra måned til måned

Svar på spørsmålene nedenfor og klikk på Vis ra

Seksjon 1

*Kontinuerlige år i rapport minimum:
Velg en verdi
2009

*Kontinuerlige år i rapport maksimum:
Velg en verdi
2010

*Kontinuerlige måneder i rapport minimum:
Velg en verdi
01

*Kontinuerlige måneder i rapport maksimum:
Velg en verdi
12

Eksport/Import

For å velge mellom eksport og import må du rulle ned i vinduet.

- Eksport/Import
 - Her må du velge enten eksport eller import
 - Eksport er valgt som standard

***Import eller eksport**

Velg en verdi



Klikk deretter på "Vis Rapport"- knappen for å vise rapporten

Visning av rapporten

Nå vises rapporten basert på de valgene du har gjort. I eksemplet nedenfor er rapporten "Land fordelt på Art" for september 2011 for Eksport og både vill og oppdrett

I selve rapporten kan du da velge hvilket land du ønsker å se. Her er Spania valgt. I tabellen vises da verdi i 1000 NOK, Mengde i Tonn og Pris NOK for alle arter eksportert til Spania.

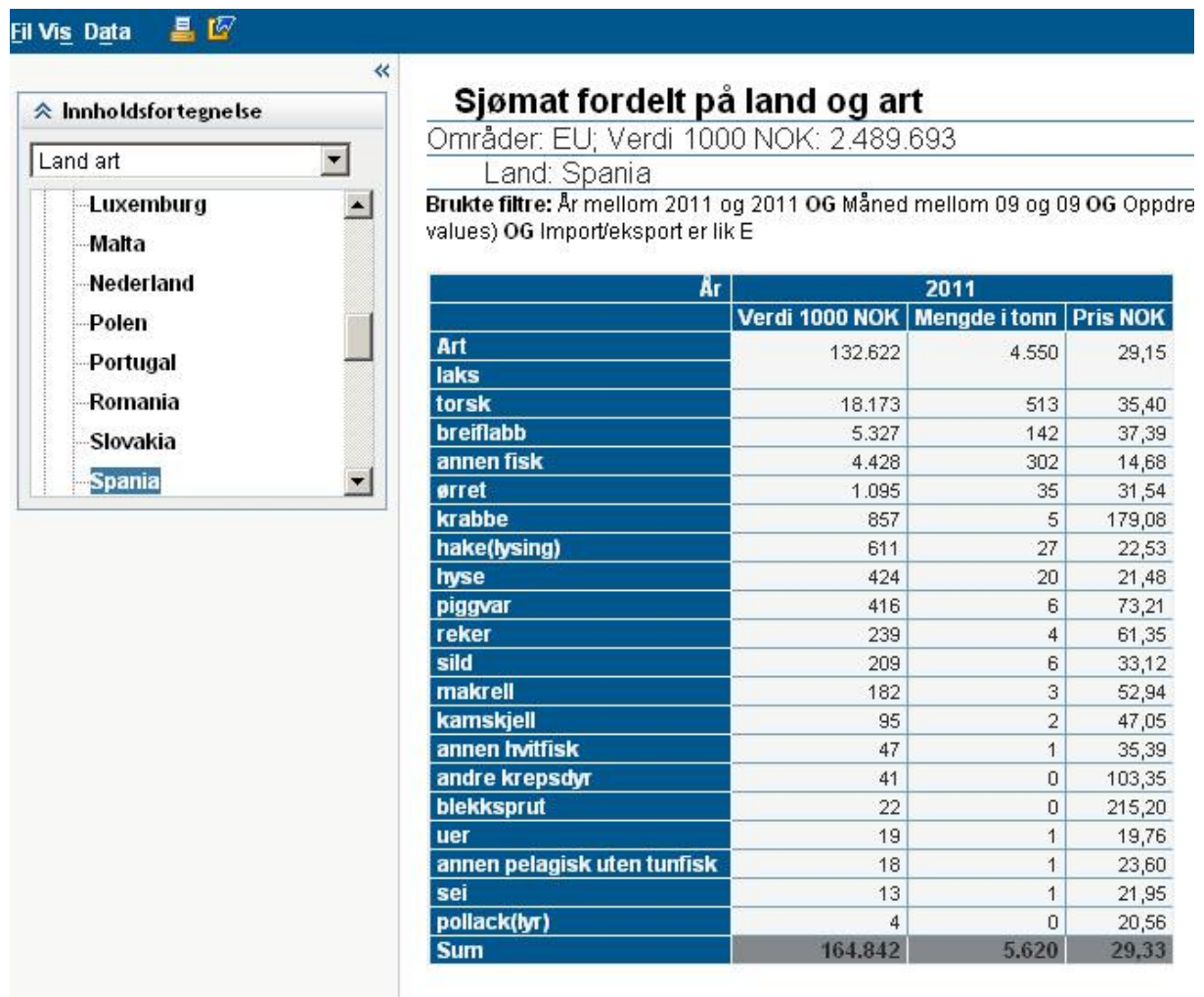

Sjømat fordelt på land og art
Områder: EU; Verdi 1000 NOK: 2.489.693
Land: Spania
Brukte filtre: År mellom 2011 og 2011 OG Måned mellom 09 og 09 OG Oppdre values) OG Import/eksport er lik E

Art	År	2011		
		Verdi 1000 NOK	Mengde i tonn	Pris NOK
laks		132.622	4.550	29,15
torsk		18.173	513	35,40
breiflabb		5.327	142	37,39
annen fisk		4.428	302	14,68
ørret		1.095	35	31,54
krabbe		857	5	179,08
hake(lysing)		611	27	22,53
hyse		424	20	21,48
piggvar		416	6	73,21
reker		239	4	61,35
sild		209	6	33,12
makrell		182	3	52,94
karnskjell		95	2	47,05
annen hvitfisk		47	1	35,39
andre krepsdyr		41	0	103,35
blekksprut		22	0	215,20
uer		19	1	19,76
annen pelagisk uten tunfisk		18	1	23,60
sei		13	1	21,95
pollack(lyr)		4	0	20,56
Sum		164.842	5.620	29,33

Sortering

Rapporten kommer opp sortert etter første kolonne. Høyreklikk på årstallet i kolonnen du vil sortere på. "Sorter kolonner"-menyen kommer frem og du velge å sortere stigende eller synkende.

Sjømat fordelt på land og vareslag
 Områder: EU; Verdi 1000 NOK: 2.489.693
 Land: Litauen
 Brukte filtre: År mellom 2011 og 2011 OG Måned mellom 09 og 09 OG Oppdrett/Vill er lik (all possible values) OG Import/Eksport er lik E

Vareslag	År	Verdi 1000 NOK	Mengde i tonn	Pris NOK
	2011	2011	2011	2011
Laks, atlantehavs-/donau-, oppdrett, fryst med hode*		2,167	79	27,34
Laks, fryst fiskekjøtt		93	6	14,46
Laks, fryst filet		28	1	48,35
Laks, oppdrett, fersk med hode*		34,126	1,357	25,15
Lodde, fryst*		437	83	5,26
Makrell, under 600 g, fryst		8,054	601	13,41
MVG-sild, fryst		5,526	1,001	5,52
Sei, fryst		4,320	410	10,55
Sildelapper, fryste		1,881	181	10,41
Torsk, atlantehavs-, fryst		2,468	123	20,14
Ørret, oppdrett, fersk med hode		884	38	23,42
Ørret, oppdrett, fryst med hode		474	13	36,98
Sum		60.457	3.891	15,54

Tabellen nedenfor viser eksport til Litauen for September 2011 sortert etter Verdi.

Vareslag	År	Verdi 1000 NOK	Mengde i tonn	Pris NOK
	2011	2011	2011	2011
Laks, oppdrett, fersk med hode*		34.126	1.357	25,15
Makrell, under 600 g, fryst		8.054	601	13,41
MVG-sild, fryst		5.526	1.001	5,52
Sei, fryst		4.320	410	10,55
Torsk, atlantehavs-, fryst		2.468	123	20,14
Laks, atlantehavs-/donau-, oppdrett, fryst med hode*		2.167	79	27,34
Sildelapper, fryste		1.881	181	10,41
Ørret, oppdrett, fersk med hode		884	38	23,42
Ørret, oppdrett, fryst med hode		474	13	36,98
Lodde, fryst*		437	83	5,26
Laks, fryst fiskekjøtt		93	6	14,46
Laks, fryst filet		28	1	48,35
Sum		60.457	3.891	15,54

Eksport

Du kan eksportere tabellen til Excel eller Word ved å høyreklikke i tabellen og velge eksporter tabell

Du får da opp følgende vindu:

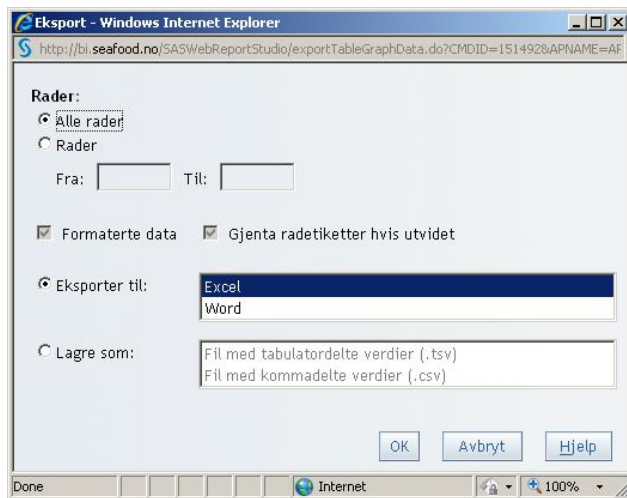

Sjømat fordelt på land og art

Områder: EU; Verdi 1000 NOK: 2.489.693

Land: Spania

Brukte filtre: År mellom 2011 og 2011 OG Måned mellom 09 og 09 OG Oppdrett/Vill er lik (all possible values) OG Import/eksport er lik E

	Verdi 1000 NOK	Mengde i tonn	Pris NOK
År	2011	2011	2011
Art			
 Eksporter tabell ...		0	103,35
annen fisk	4.428	302	14,68
annen			

Ved å klikke OK får du tilbud om å laste ned filen.

PS! Pass på at innstillingene i nettleseren tillater nedlasting av filer

Utskrift og PDF

For å skrive ut rapporten eller lage en PDF velger du Skriversikonet i menyen oppe til venstre.

I skriversvinduet klikker du "Skriv ut til PDF" og PDF av rapporten vil åpnes og denne kan skrives ut.

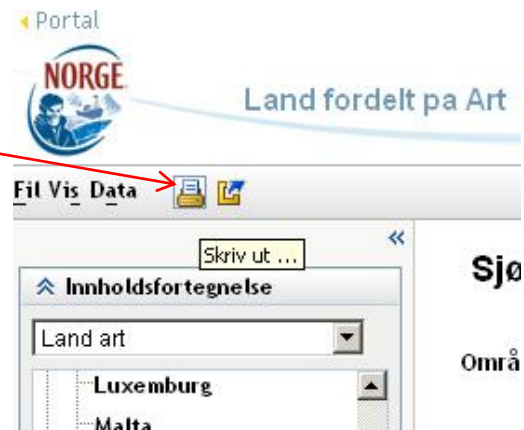
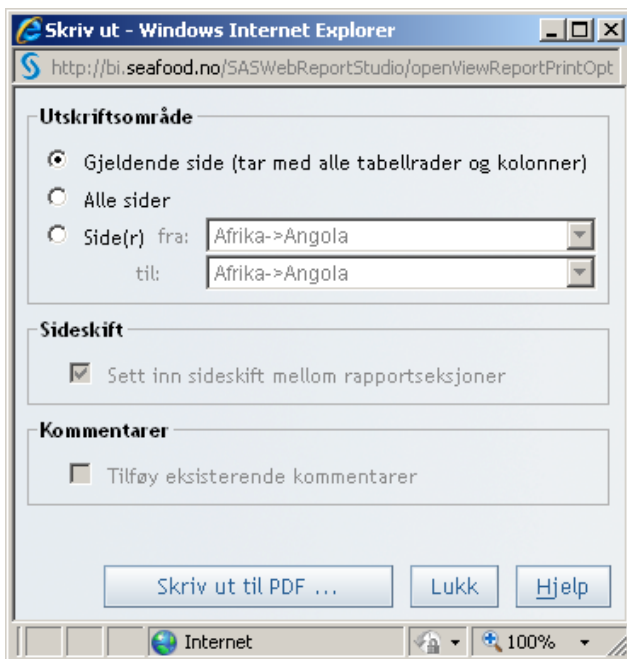

PS!! Hvis du har litt større rapporter vil du måtte velge liggende format på PDF. Større rapporter vil også komme over flere sider.

Sideoppsett

For å velge sideoppsett går du på Fil-menyen oppe i venstre del av siden og velger "Sideoppsett".

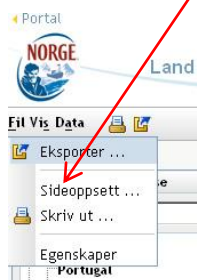

Deretter velger du ønsket sideoppsett i vinduet.

